110 學年度新竹市香山國小辦理科技及新興科技學習及探索活動
「校內增能研習」

一、 計畫依據：110 學年度新竹市科技教育總體計畫

二、 計畫目的：落實學校推動科技教育扎根基礎，營造科技氛圍之校園，與提升師生探索新興科技興趣，建立師生科技素養。

三、辦理單位：

(一)指導單位：教育部國民及學前教育署

(二)主辦單位：新竹市政府教育局

(三)承辦單位：新竹市香山國民小學

(四)協辦單位：新竹市虎林國民中學科技自造中心

三、實施對象：香山國小全體教師

四、課程規劃：

序號	日期	課程名稱	內容概述	實施對象	活動辦理類別
1	111 年 1 月 25 日 上午 9 點 ｜ 下午 4 點	校內增能研習	校內辦理教師絹印相關研習。	教師	教師增能研習

絹印(生活科技)

絹印是孔版印刷的一種，在網目狀的版上面製作孔洞，油墨只會從孔洞的部分落下形成圖案的一種非常簡單的印刷方式。

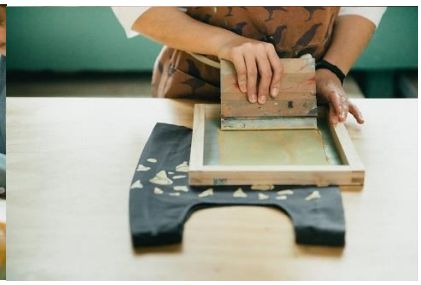

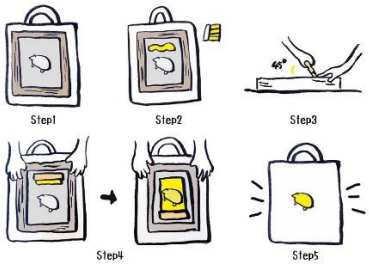

https://www.inblooom.com/creative-workshops/printing-history/

http://1066homeart.blogspot.com/2019/11/blog-post.html